

A

B

C

D

2

3

4

ESPACIO VERDE

VER DETALLE A

EE

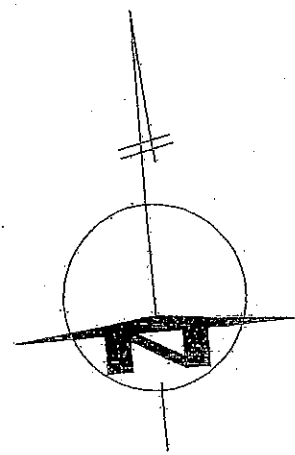
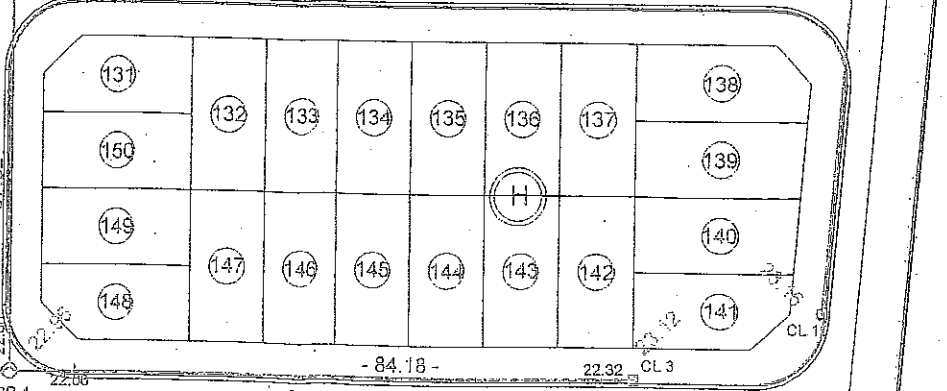
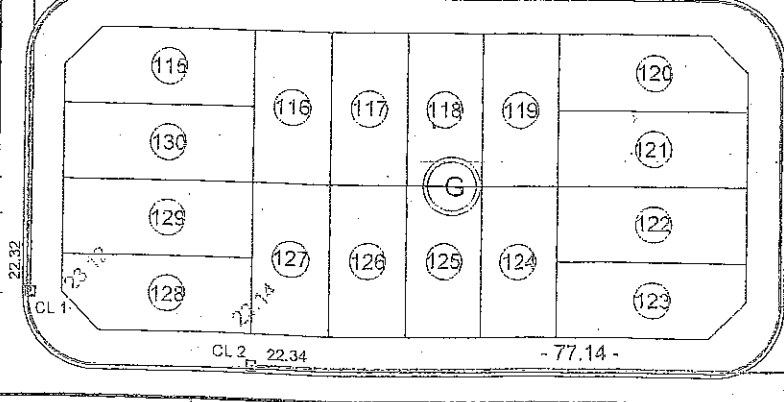
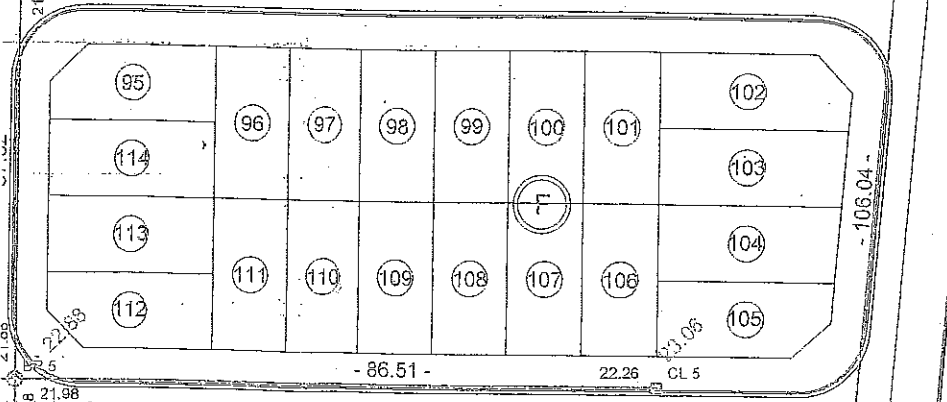
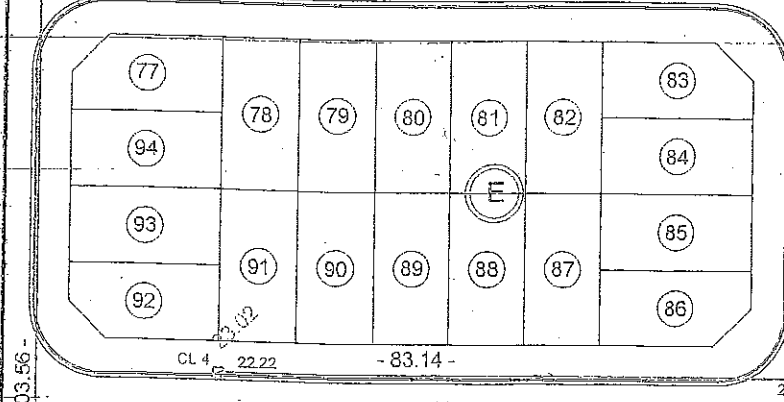
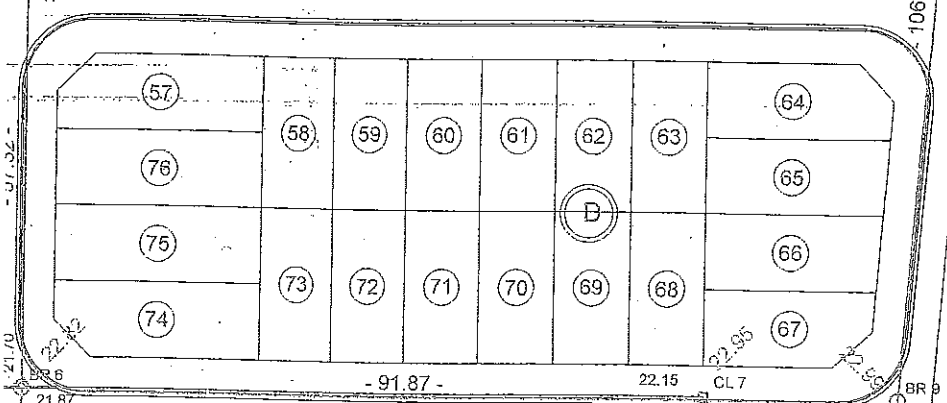
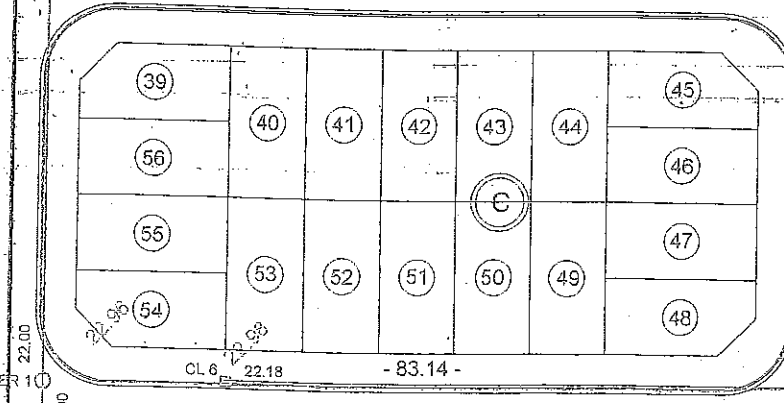
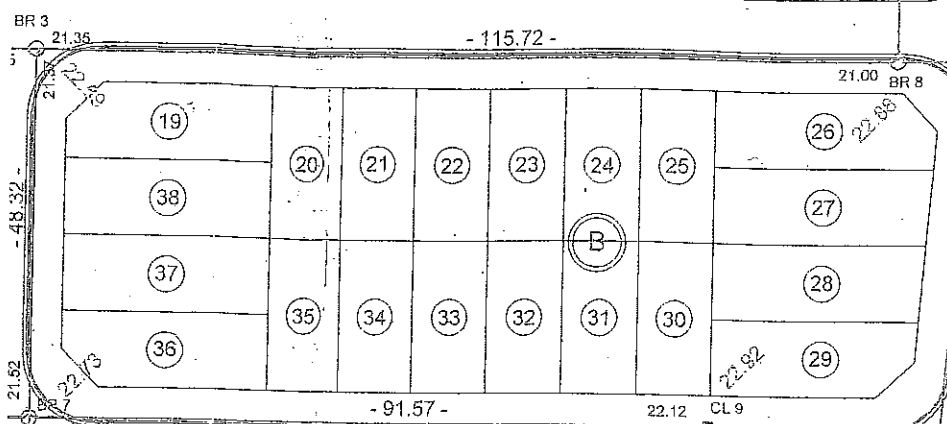
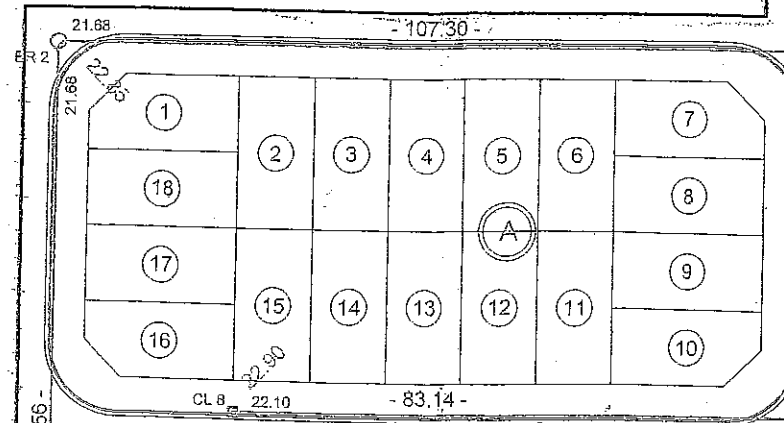

ESCALA 1 : 1000

Detalle A

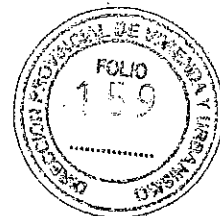
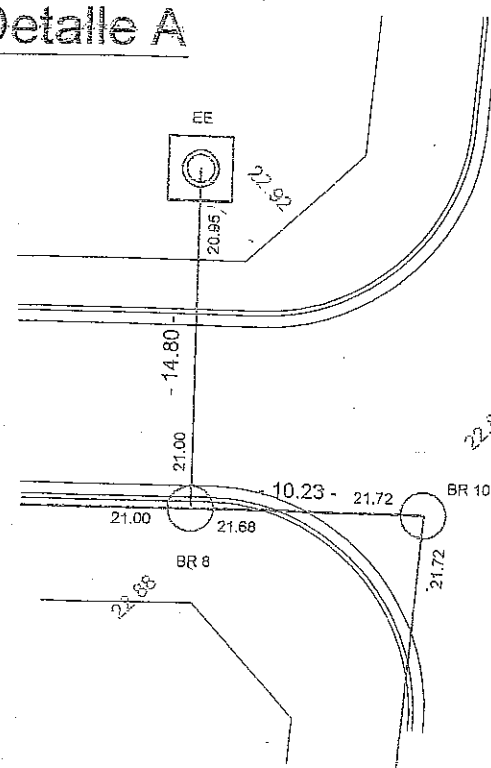

REFERENCIAS:

- BR 5 Boca de Registro (en calzado o en vereda)
- CL 4 B Cámara de limpieza en vereda
- Colectora-PVC diám. 160 mm
- Cañería de impulsión PVC clase 6 diám. 90 mm
- BR 5 21.60 21.60 Cota de intradós cañería (m IGM)
- 61.58 - Longitud de tramo cañería (m)
- BR 5 22.92 Cota de terreno natural (m IGM)

Arq. ANDRÉS ALEJANDRO VIVAS
SUBSECRETARIO DE OBRAS PÚBLICAS

Arq. ANDRÉS ALEJANDRO VIVAS
SUBSECRETARIO DE OBRAS PÚBLICAS

		Socio Gerente		MUNICIPALIDAD DE SAN JAVIER APO. SAN JAVIER POB. DE SANTA FE		Sr. ANDRES AJANDRO VIVAS SECRETARIO DE OBRAS PÚBLICAS	
A	30/05/2014	PARA APROBACION					
REV.	FECHA	DESCRIPCION			RGA	RGA	SRB
		CLIENTE: D.P.V. y U. Santa Fe		DIBUJO	REVISO	APROBO	
bauru ingeniería S.R.L.		OBRA:		SECRETARIA DEL ESTADO DEL HABITAT GOBIERNO DE SANTA FE DIRECCION PROVINCIAL DE VIVIENDA Y URBANISMO			
FLORENCIO SANCHEZ 2540 - TEL. FAX (0342) 4940323 LAGUNA PAIVA - SANTA FE e-mail: bauru@bauruingenieria.com.ar		INFRAESTRUCTURAS BÁSICAS PARA 156 LOTES - SAN JAVIER - SANTA FE					

TITULO: RED COLECTORA CLOACAL

SUBTITULO: PLANO DE PLANTA DE RED DE CLOACA

UBICACION: SAN JAVIER - SANTA FE

TIPO DE DOCUMENTO: CIVIL

ESCALA: ARCHIVO:

DOCUMENTO:

HOJA:

01

REV.

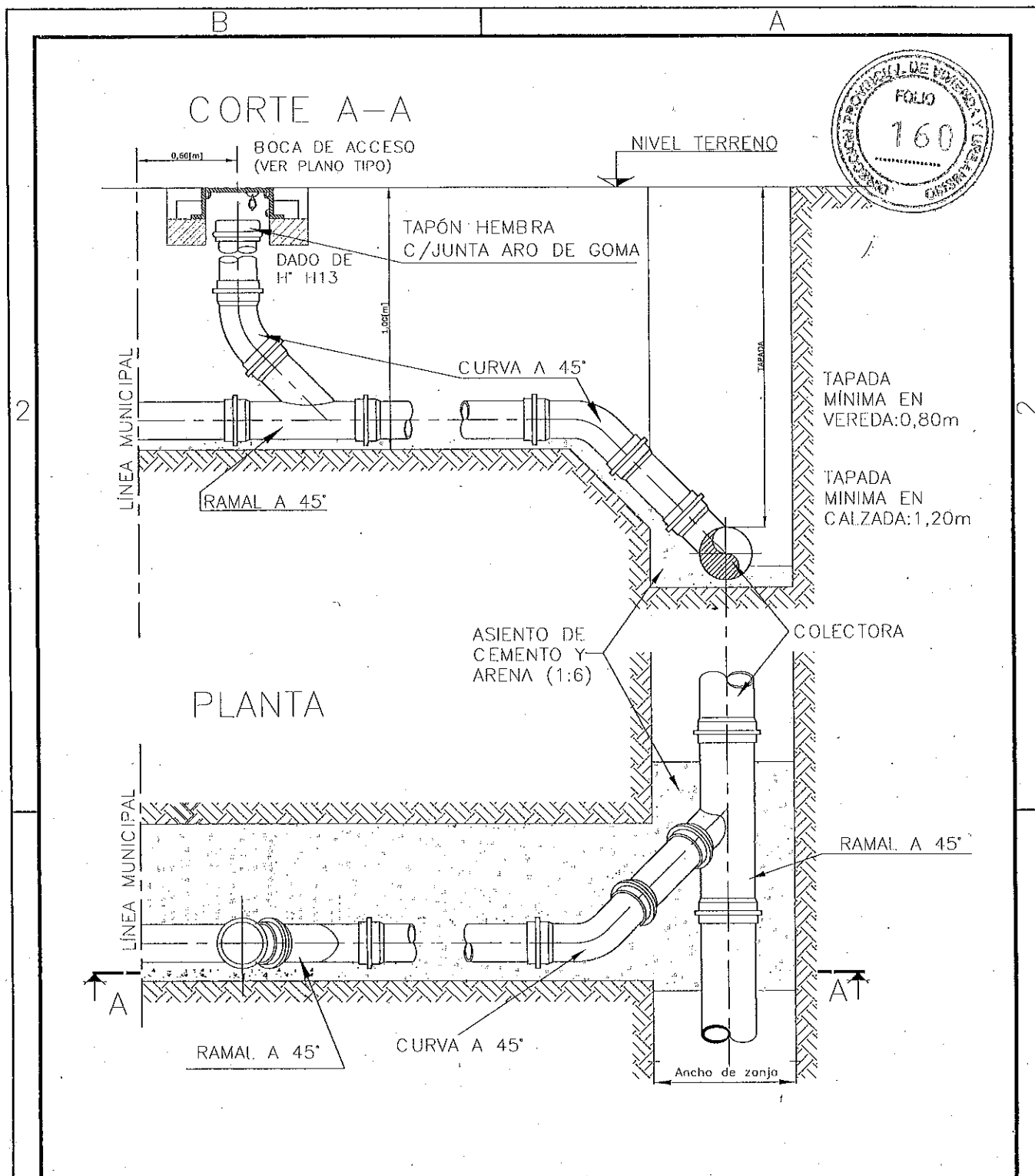

**Gerencia
Infraestructura**

Estudios y Proyectos Norte

SERVICIO:

CLOACA

DESCRIPCION:

**CONEXIÓN DOMICILIARIA
TAPADA MENOR A 2,50m**

PLANO:

T I P O

REEMPLAZADO POR:

REEMPLAZA A:

GERENTE DE INFRAESTRUCTURA:

Ing. Marisa Mottura

FECHA: SET, 16

ESCALA: S/E

DIBUJO:

PROYECTO:

REVISION:

C-01-1

A

B

C

D

1

2

3

4

1/2 CALLE PUBLICA
1/2 CALLE PUBLICA

PVC Ø 90 C-6

1/2 CALLE PUBLICA
1/2 CALLE PUBLICA

1/2 CALLE PUBLICA
1/2 CALLE PUBLICA

PVC Ø 90 C-6

CALLE PUBLICA

PVC Ø 75 C-6

CALLE PUBLICA

PVC Ø 90 C-6

ESPACIO VERDE

VALVULA DE CIERRE

CALLE PUBLICA

PVC Ø 75 C-6

CALLE PUBLICA

1/2 CALLE PUBLICA
1/2 CALLE PUBLICA

PVC Ø 90 C-6

1/2 CALLE PUBLICA
1/2 CALLE PUBLICA

PVC Ø 75 C-6

CALLE PUBLICA

PVC Ø 75 C-6

CALLE PUBLICA

CALLE PUBLICA

CALLE PUBLICA

CALLE PUBLICA

1/2 CALLE PUBLICA
1/2 CALLE PUBLICA

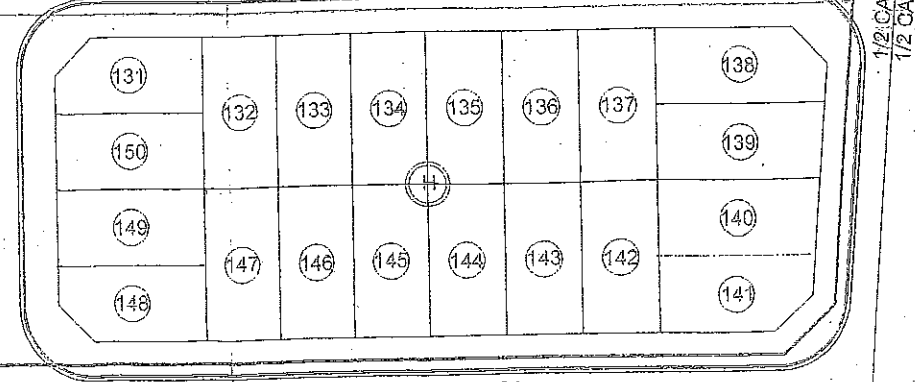
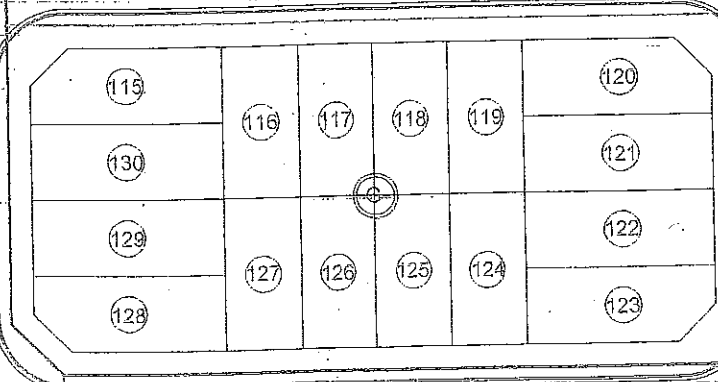
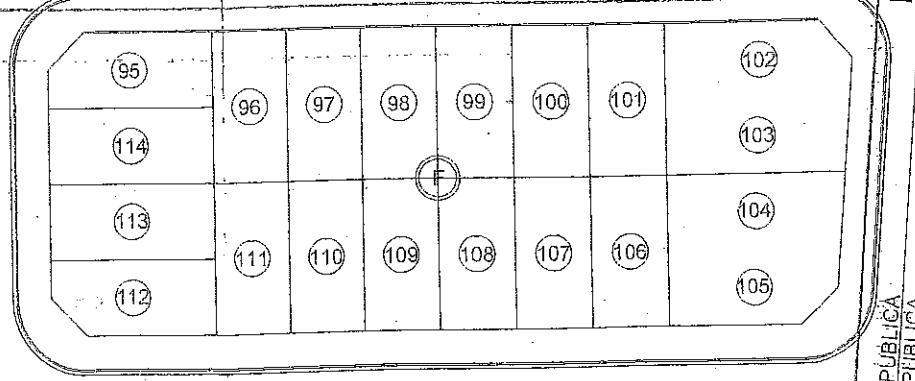
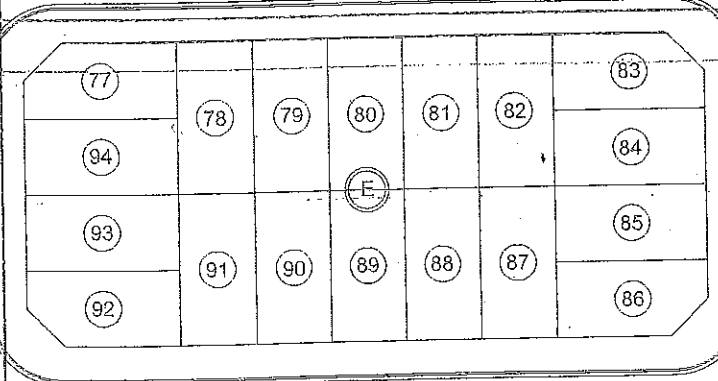
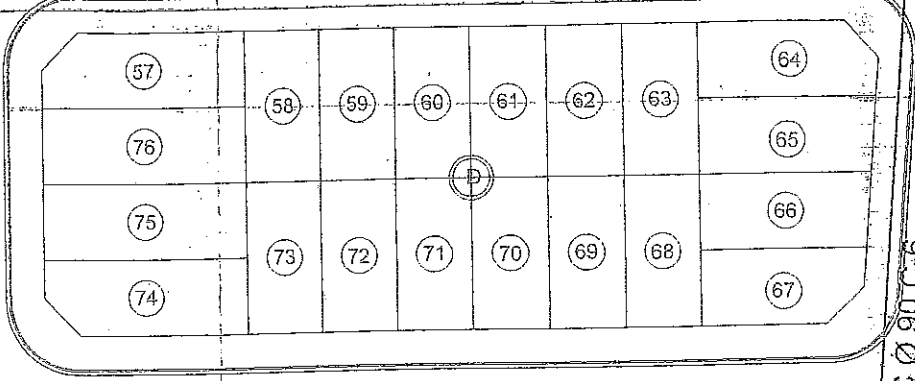
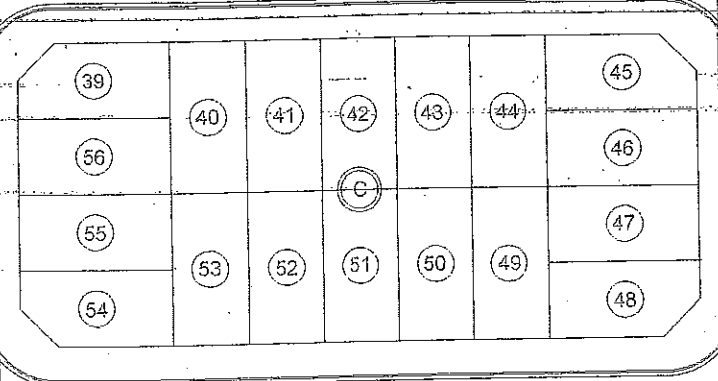
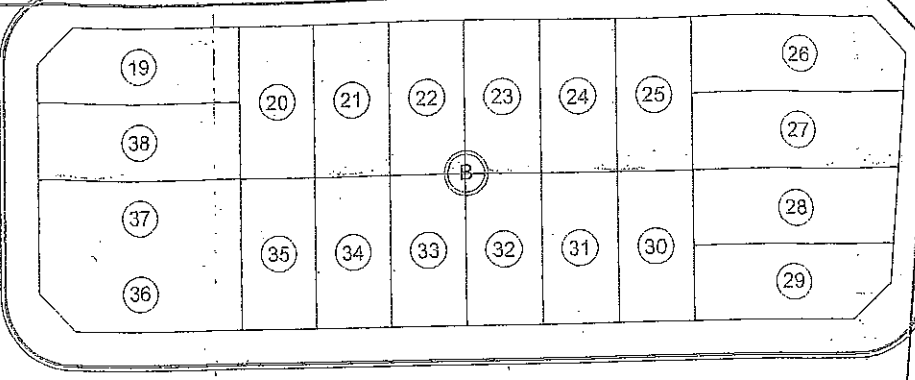
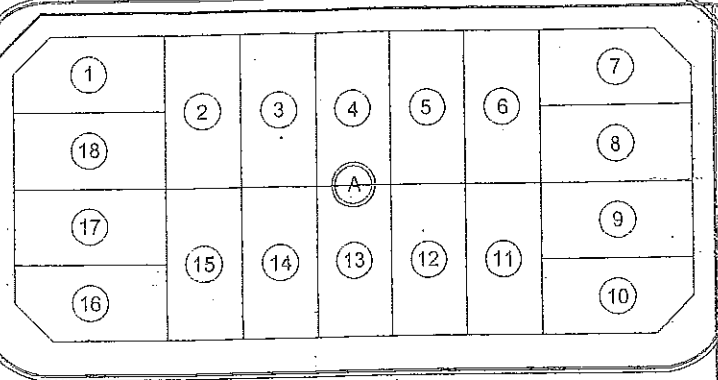

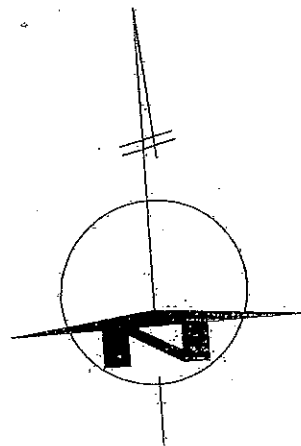

ESCALA 1 : 1000



REFERENCIAS:

- PVC Ø 75 mm Cat-6
- PVC Ø 90 mm Cat-6
- ⊗ VÁLVULA DE CIERRE
- TAPÓN
- ↑ HIDRANTE

Arq. ANDRES ALFONSO VIVAS
SUBSECRETARIO DE OBRAS PUBLICAS

CAUZA INGENIERIA S.R.L.
NESTOR HUGO SIMIL
REGADO ADMINISTRATIVO
COOP. D.E. PROV. DE S.F. PP.
DE SAN JAVIER LTDA.

Arq. ANDRES ALFONSO VIVAS
SUBSECRETARIO DE OBRAS PUBLICAS

A	30/05/2014	PARA APROBACION	RG	RG
REV.	FECHA	DESCRIPCION	DIBUJO	REVISOR
CAUZA INGENIERIA S.R.L.		CLIENTE: D.P.V. y U. Santa Fe	SECRETARIA DEL	
FLORENCIO SANCHEZ 2840 - TEL. FAX (0342) 4940323		OBRA:	ESTADO DEL HABITAT	
LAGUNA PAIVA - SANTA FE		INSFRAESTRUCTURAS BÁSICAS PARA	GOBIERNO DE SANTA FE	
		156 LOTES - SAN JAVIER - SANTA FE	DIRECCION PROVINCIAL DE	
			VIVIENDA Y URBANISMO	
TITULO : RED DE AGUA POTABLE				
SUBTITULO: PLANO DE PLANTA DE RED DE AGUA				
UBICACION: SAN JAVIER - SANTA FE				
TIPO DE DOCUMENTO: CIVIL				
ESCALA:	ARCHIVO:	DOCUMENTO:	HOJA:	REV.
1:1000	385-PRV-UT-01-Ed de 1er y 2do de 1er y 2do	385-PRV-UT-01-Ed de 1er y 2do	01	

A

CAÑO DE POLIETILENO DE
BAJA DENSIDAD
D'e 19 [mm]

A

B

ESPICA PLÁSTICA ROSCA MACHO

P.V.C.

B

CAÑERÍA DISTRIBUIDORA

COLLAR DE TOMA

Arq. ANDRES ALEJANDRO VIVAS
DIRECCIÓN DE OBRAS PÚBLICAS

INGENIERIA S.R.L.
SANTA FE

NESTOR MUÑO SIMIL
ENCARGADO ADMINISTRATIVO
COOP. DE PROV. DE SS. PP.
DE SAN JAVIER LTDA.



Arq. ANDRES ALEJANDRO VIVAS
DIRECCIÓN DE OBRAS PÚBLICAS

A	30/05/2014	PARA APROBACION	RG	SRB
REV.	FECHA	DESCRIPCION	DIBUJO	REVISO
CLIENTE: D.P.V. y U. Santa Fe		SECRETARIA DEL ESTADO DEL HABITAT GOBIERNO DE SANTA FE		
OBRA:		DIRECCION PROVINCIAL DE VIVIENDA Y URBANISMO		
FLORENCIO SANCHEZ 2640 - TEL-FAX (0342)		INSFRAESTRUCTURAS BÁSICAS PARA		
LAGUNA PAIVA - SANTA FE		156 LOTES - SAN JAVIER - SANTA FE		

C

C

TITULO : CONEXIÓN DOMICILIARIA DE AGUA

SUBTITULO: DETALLES CONSTRUCTIVOS

UBICACION: SAN JAVIER - SANTA FE

TIPO DE DOCUMENTO: CIVIL

ESCALA:	ARCHIVO:	DOCUMENTO:	HOJA:	01	REV.
---------	----------	------------	-------	----	------

CONEXIÓN DOMICILIARIA CORTA

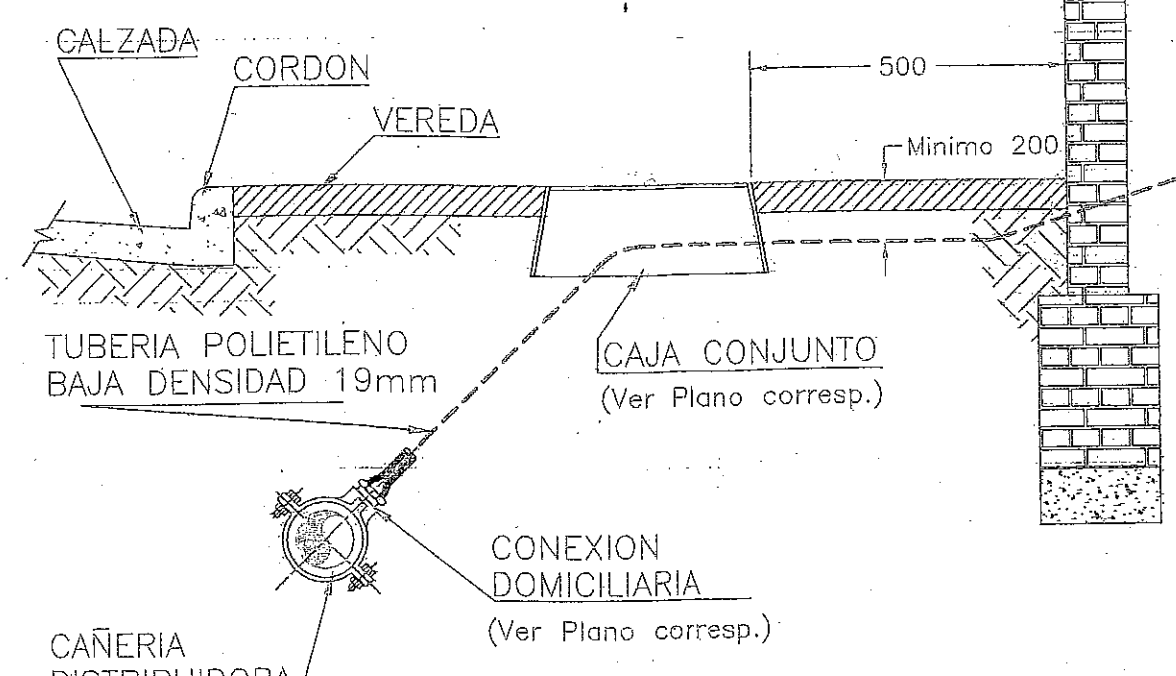

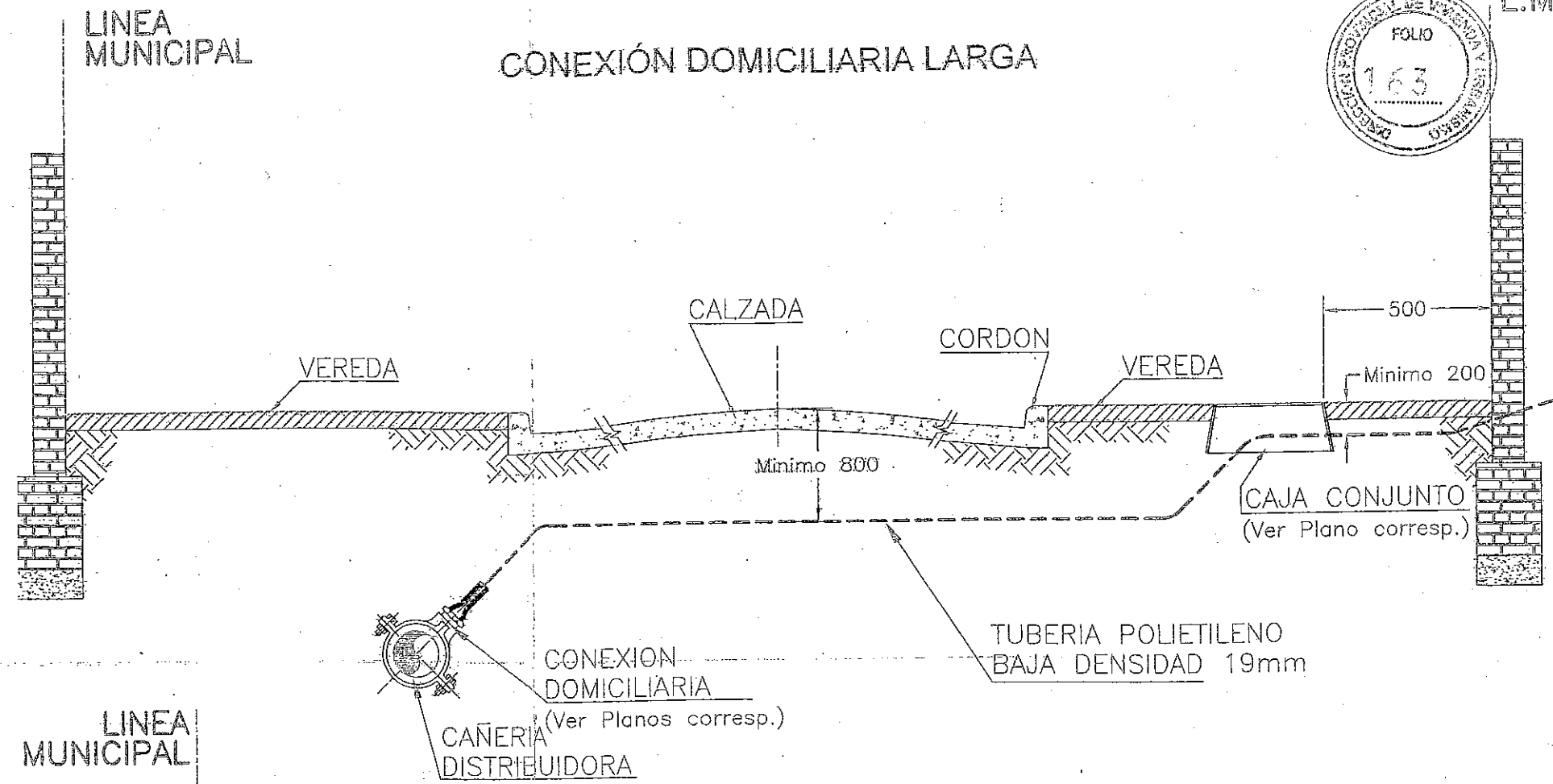

CONEXIÓN DOMICILIARIA LARGA



Arq. ANDRES ALEJANDRO VIVAS
SUBSECRETARIO DE OBRAS PÚBLICAS

Arq. ANDRES ALEJANDRO VIVAS
SUBSECRETARIO DE OBRAS PÚBLICAS



		NESTOR ENCARGADO COORD. DE PROV. DE DE SAN JAVIER LTDA.					
A	30/05/2014	PARA APROBACION		RGA		RGA	SRB
REV.	FECHA	DESCRIPCION		DIBUJO		REVISO	APROBO
		CLIENTE: D.P.V. y U. Santa Fe		SECRETARIA DEL			
baurzaingenieria S.R.L.		OBRA:		ESTADO DEL HABITAT			
FLORENCIO SANCHEZ 2640 - TEL.-FAX (0342) 4940323		INFRAESTRUCTURAS BÁSICAS PARA		GOBIERNO DE SANTA FE			
LAGUNA PALIVA - SANTA FE		156 LOTES - SAN JAVIER - SANTA FE		DIRECCION PROVINCIAL DE			
e-mail: baurza@baurzaingenieria.com.ar				VIVIENDA Y URBANISMO			
TITULO : CONEXIONES DOMICILIARIAS CORTAS Y LARGAS							
SUBTITULO: DETALLES CONSTRUCTIVOS DE CADA TIPO							
UBICACION: SAN JAVIER - SANTA FE				TIPO DE DOCUMENTO: CIVIL			
ESCALA:	ARCHIVO:	DOCUMENTO:		HOJA:	01	REV.	

CONEXIÓN DOMICILIARIA CORTA

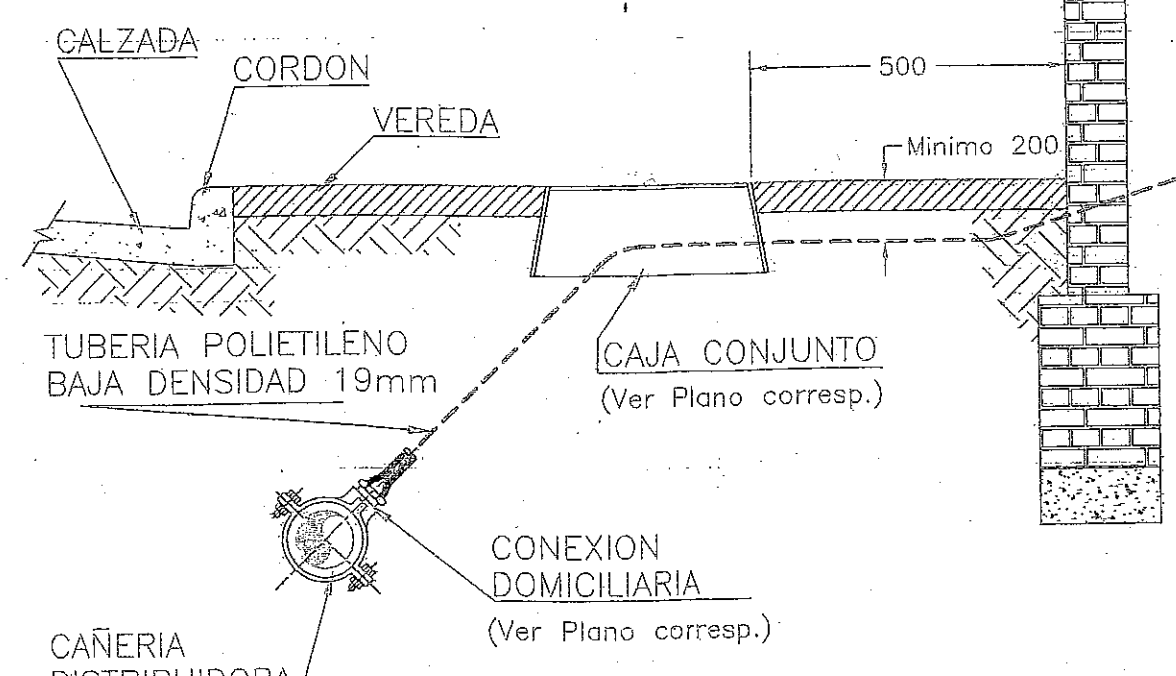

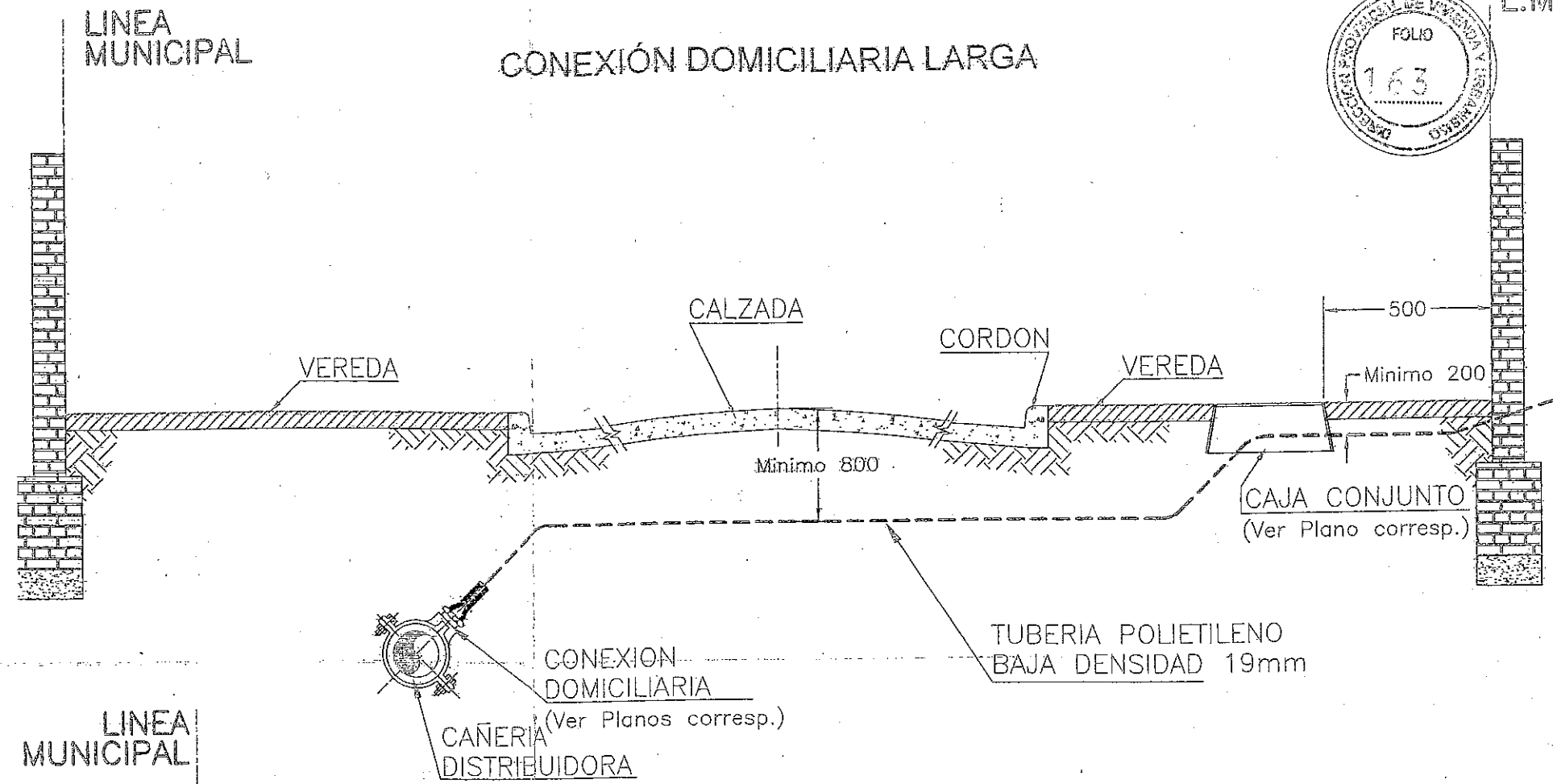

CONEXIÓN DOMICILIARIA LARGA



Arq. ANDRES ALEJANDRO VIVAS
SUBSECRETARIO DE OBRAS PUBLICAS

Arq. ANDRES ALEJANDRO VIVAS
SUBSECRETARIO DE OBRAS PUBLICAS



		ESTADO CIVIL ENCARGADO COORD. DE PROY. DE DE SAN JAVIER LTDA.					
A	30/05/2014	PARA APROBACION		RGA		RGA	SRB
REV.	FECHA	DESCRIPCION		DIBUJO		REVISO	APROBO
		CLIENTE: D.P.V. y U. Santa Fe		SECRETARIA DEL ESTADO DEL HABITAT GOBIERNO DE SANTA FE DIRECCION PROVINCIAL DE VIVIENDA Y URBANISMO			
bauzaingeniería S.R.L.		OBRA:					
FLORENCIO SANCHEZ 2640 - TEL.-FAX (0342) 494323		INFRAESTRUCTURAS BÁSICAS PARA					
LAGUNA PATIZA - SANTA FE		156 LOTES - SAN JAVIER - SANTA FE					
e-mail: bauza@bauzaingenieria.com.ar							
TITULO : CONEXIONES DOMICILIARIAS CORTAS Y LARGAS							
SUBTITULO: DETALLES CONSTRUCTIVOS DE CADA TIPO							
UBICACION: SAN JAVIER - SANTA FE				TIPO DE DOCUMENTO: CIVIL			
ESCALA:	ARCHIVO:		DOCUMENTO:		HOJA:	01	REV.

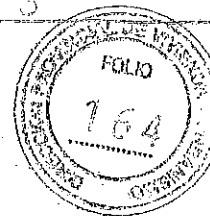

A

A

B

B

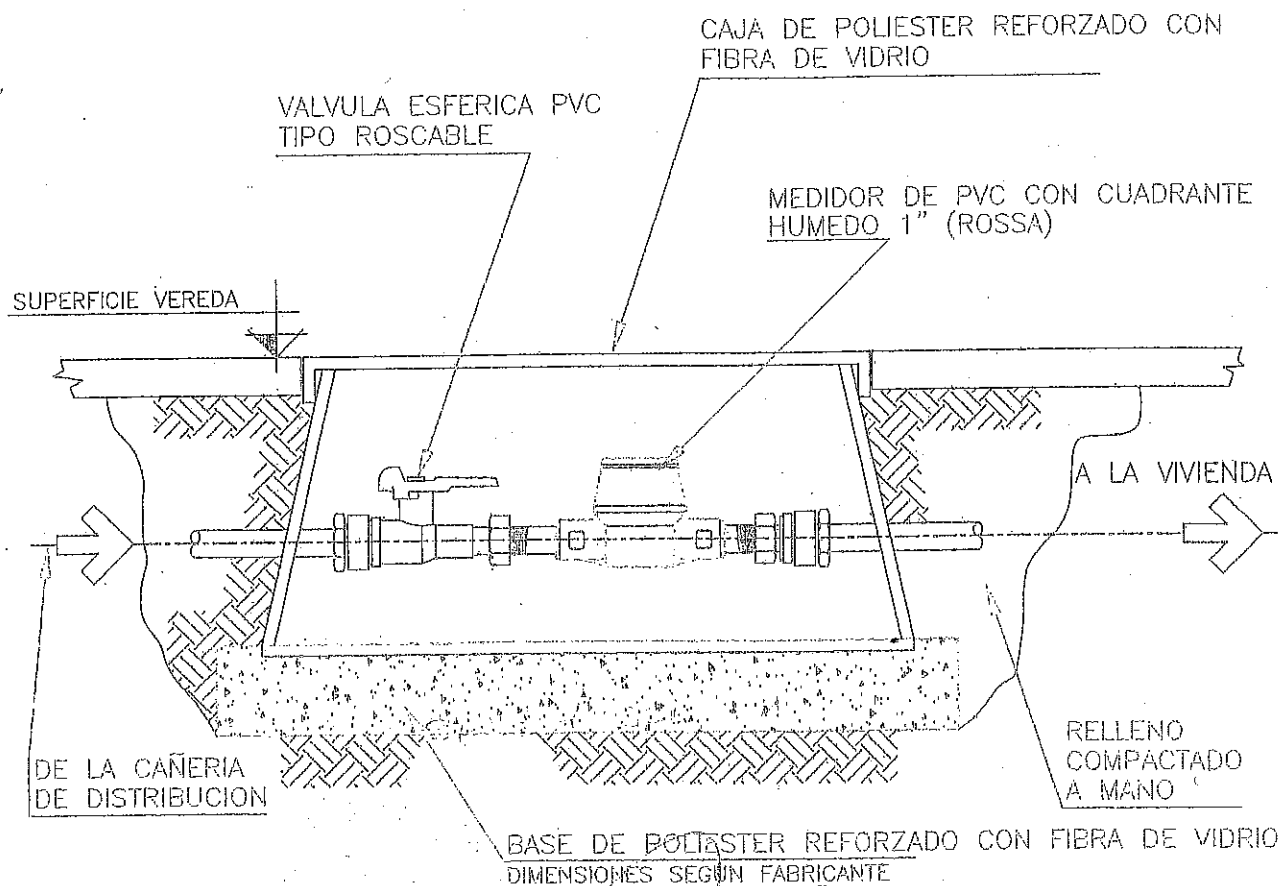

ANDRES ALEJANDRO VIVAS
SUBSECRETARIO DE OBRAS PUBLICAS

NESTOR HUGO SIMIL
ENCARGADO ADMINISTRATIVO
COOP. DE PROV. DE SS. PP.
DE SAN JAVIER L. 2014



ANDRES ALEJANDRO VIVAS
SUBSECRETARIO DE OBRAS PUBLICAS

A	30/05/2014	PARA APROBACION			
REV.	FECHA	DESCRIPCION	DIBUJO	REVISO	APROBO

CLIENTE: D.P.V. y U. Santa Fe			SECRETARIA DEL ESTADO DEL HABITAT		
OBRA:			GOBIERNO DE SANTA FE		
FLORENCIO SANCHEZ 2640 - TEL.-FAX (0342) 4910323			DIRECCION PROVINCIAL DE VIVIENDA Y URBANISMO		
LAGUNA PAIVA - SANTA FE					
o-mail: bauscedibaudingehistoria.com.ar					
156 LOTES - SAN JAVIER - SANTA FE					

C

C

TITULO : CONEXIÓN DE AGUA

SUBTITULO: DETALLES CONSTRUCTIVOS DE CAJA CONJUNTA

UBICACION: SAN JAVIER - SANTA FE

TIPO DE DOCUMENTO: CIVIL

ESCALA: ARCHIVO

DOCUMENTO:

HOJA: 01 REV.

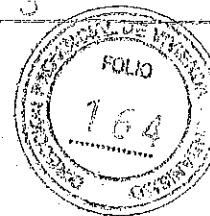

A

A

B

B

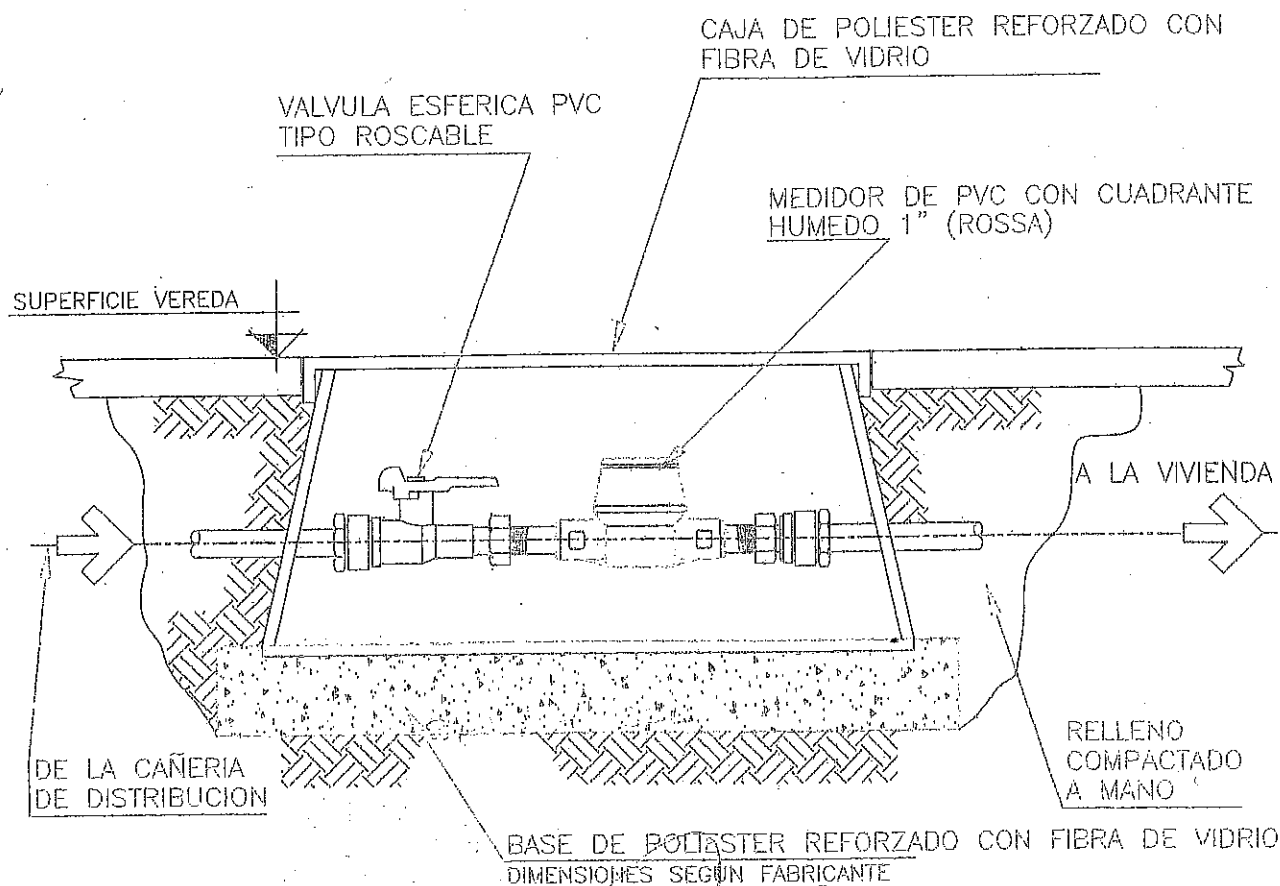

ANT. ANORES ALEJANDRO VIVAS
SUBSECRETARIO DE OBRAS PUBLICAS

NESTOR HUGO SIMIL
ENCARGADO ADMINISTRATIVO
COOP. DE PROV. DE SS. PP.
DE SAN JAVIER L.S.A.

ANT. ANORES ALEJANDRO VIVAS
SUBSECRETARIO DE OBRAS PUBLICAS

A	30/05/2014	PARA APROBACION			
REV.	FECHA	DESCRIPCION	DIBUJO	REVISO	APROBO

CLIENTE: D.P.V. y U. Santa Fe			SECRETARIA DEL ESTADO DEL HABITAT		
OBRA:			GOBIERNO DE SANTA FE		
FLORENCIO SANCHEZ 2640 - TEL.-FAX (0342) 4910323			DIRECCION PROVINCIAL DE VIVIENDA Y URBANISMO		
LAGUNA PAIVA - SANTA FE					

TITULO : CONEXIÓN DE AGUA

SUBTITULO: DETALLES CONSTRUCTIVOS DE CAJA CONJUNTA

UBICACION: SAN JAVIER - SANTA FE

TIPO DE DOCUMENTO: CIVIL

ESCALA:	ARCHIVO:	DOCUMENTO:	HOJA:	01	REV.
---------	----------	------------	-------	----	------